

Grundriss Obergeschoss

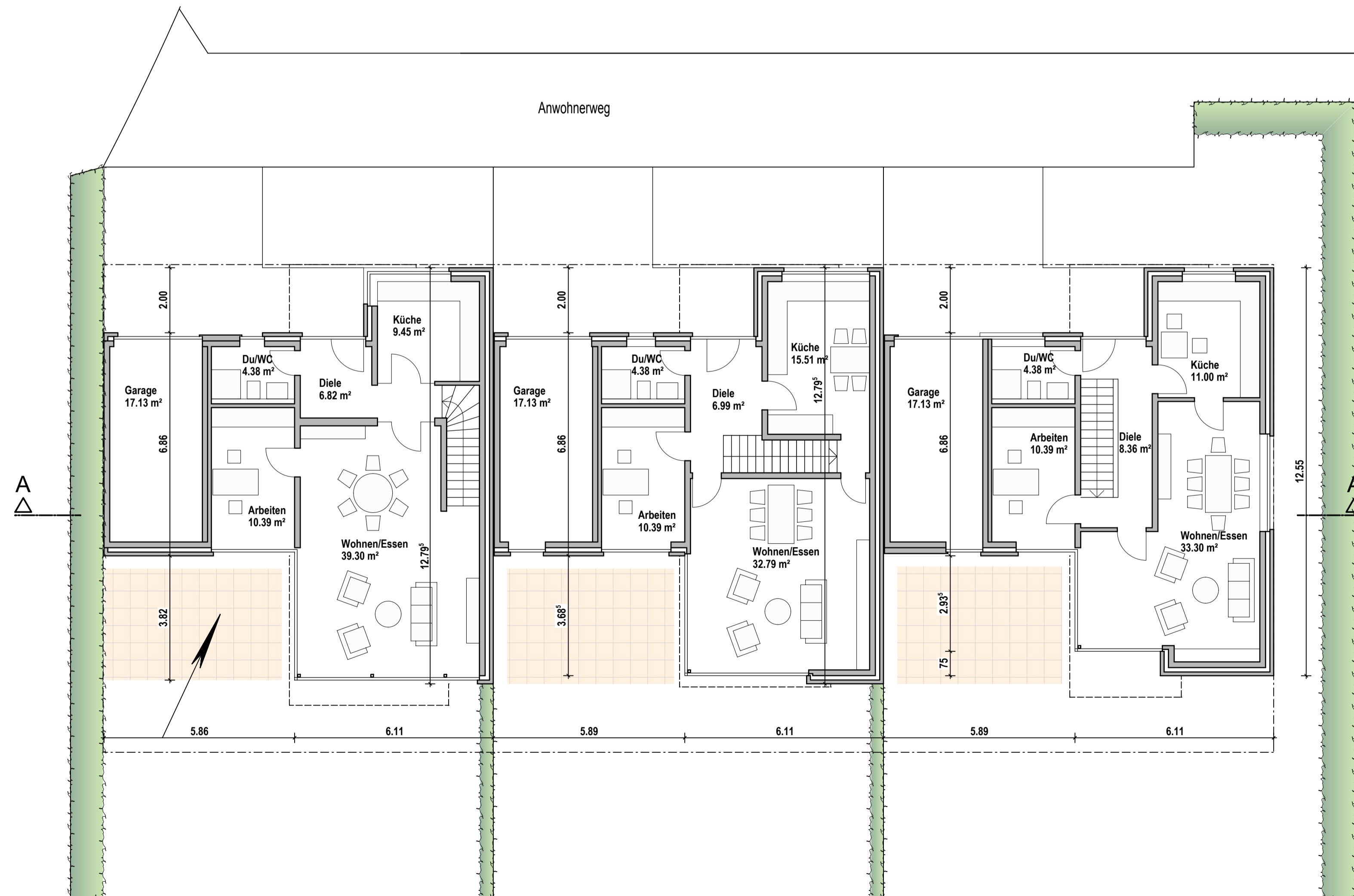

Grundriss Erdgeschoss

Änderungen/Ergänzungen	Gez.	Datum
Projekt Neubau von 10 Gartenhofhäusern		
Feldhausener Straße (Heinrich-Heine-Straße) 46282 Dorsten		
Bauplan		
Architekt Architekturbüro Risthaus Dipl. Ing. Stefan Risthaus Am Krusenhof 87 46286 Dorsten-Lembeck www.architektur-risthaus.de		
Tel. 02369 / 7891 Fax 02369 / 7820 info@architektur-risthaus.de		
Zeichnung Vorentwurf 1 Grundrisse		
Leistungsphase Vorentwurfsplanung		
Gezeichnet	Größe	Maßstab
Datum	09.09.09	1:100
Geprüft		VE-1
Blattgröße		